

“2020, Año de Leona Vicario, Benemérita Madre de la Patria”

**ACCIONES REALIZADAS DURANTE EL PERÍODO DEL:
SEPTIEMBRE.**

Nombre de la actividad	INSTALACION DEL MECANISMO DE QUEJAS, DENUNCIAS Y SUGERENCIAS (BUZON) UBICADO EN LAS OFICINAS DEL PROGRAMA FORTALECIMIENTO DE LOS SERVICIOS DE EDUCACION ESPECIAL. ELABORACION E IMPRECION DE LOS FORMATOS DE QUEJAS, DENUNCIAS Y SUGERENCIAS.
Fecha de la actividad	SEPTIEMBRE DE 2020
Institución o dependencia que la realizó	PROGRAMA FORTALECIMIENTO DE LOS SERVICIOS DE EDUCACION ESPECIAL
Objetivo de la actividad	PODER ATENDER LAS QUEJAS, DENUNCIAS Y SUGERENCIAS DE LAS Y LOS CIUDADANOS, SIGUIENDO LOS LINEAMIENTOS DE TRANSPARENCIA QUE RIGEN AL PROGRAMA FORTALECIMIENTO DE LOS SERVICIOS DE EDUCACION ESPECIAL ESTA
Participantes	COORDINADOR DEL PROGRAMA, ENLACE DE CONTRALORIA SOCIAL ASI COMO LAS Y LOS CIUDADANOS QUE EMITAN UNA QUEJA, DENUNCIA Y SUGERENCIA.
Breve descripción	SE COLOCO EN LAS OFICINAS DEL PROGRAMA FORTALECIMIENTO DE LOS SERVICIOS DE EDUCACION ESPECIAL UN BUZON DE QUEJAS, DENUNCIAS Y SUGERENCIAS JUNTO CON UN FORMATO DESCRIPTIVO DEL INCIDENTE PARA PODER DAR SEGUIMIENTO CON EL, LA O LOS INVOLUCRADOS DE MANERA OPORTUNA.
Anexos	QUEJAS, DENUNCIAS Y SUGERENCIAS\QUEJAS Y SUGERENCIAS.pdf

Elaboró	FELIX ARMANDO RODRIGUEZ SAMAYOA
Vto. Bno. Coordinador Estatal del Programa	JOSE ANTONIO MAZA JIMENEZ



"2020, Año de Leona Vicario, Benemérita Madre de la Patria"

Anexo

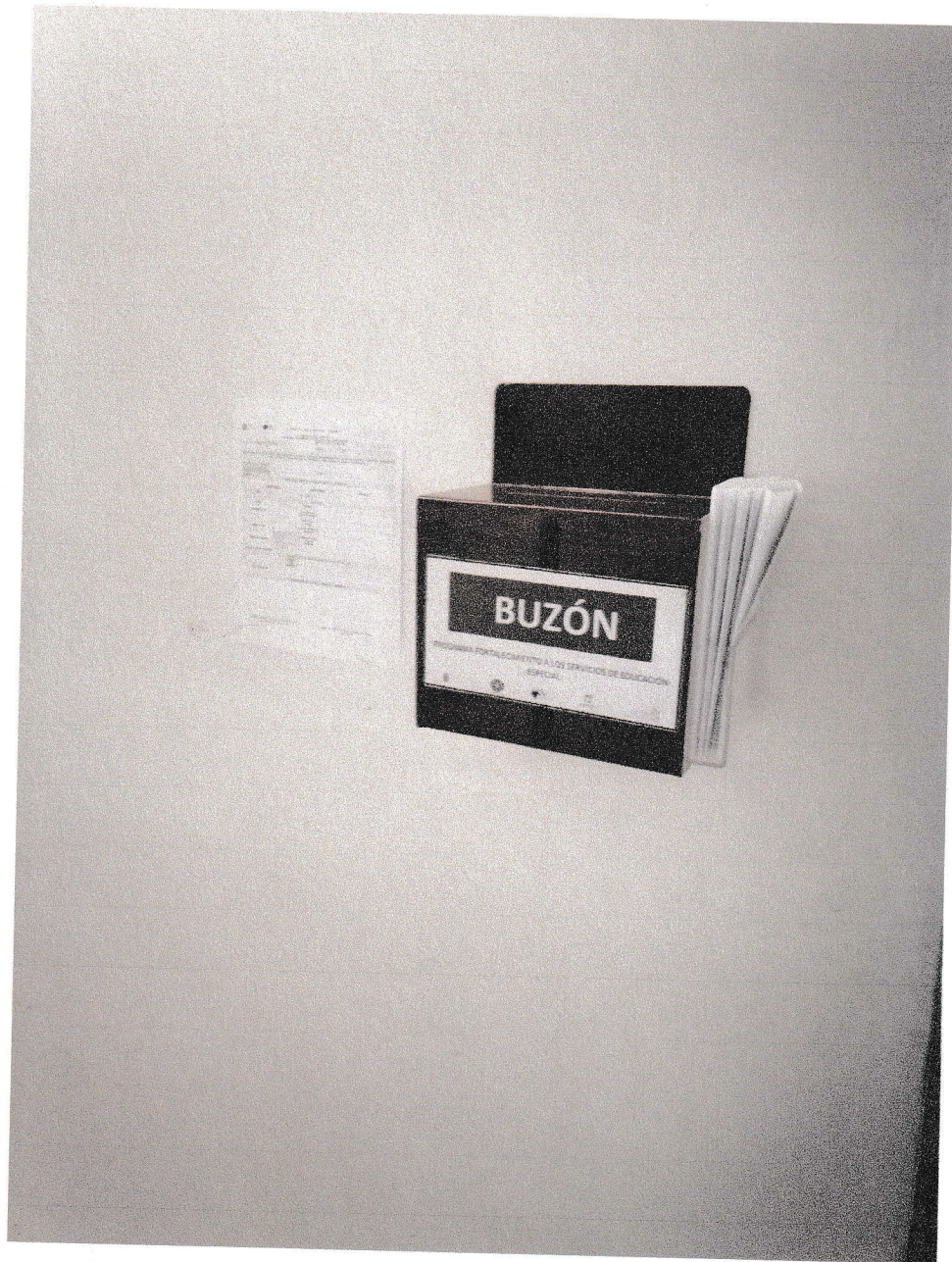

“2020, Año de Leona Vicario, Benemérita Madre de la Patria”

**ACCIONES REALIZADAS DURANTE EL PERÍODO DEL:
SEPTIEMBRE.**

Nombre de la actividad	ELABORACION EN DIGITAL DEL MATERIAL (TRIPTICOS Y CARTELES) PARA DIFUSION DE LOS TALLERES, CONFERENCIA Y CONTRALORIA SOCIAL DEL PROGRAMA FORTALECIMIENTO DE LOS SERVICIOS DE EDUCACION ESPECIAL
Fecha de la actividad	SEPTIEMBRE DE 2020
Institución o dependencia que la realizó	PROGRAMA FORTALECIMIENTO DE LOS SERVICIOS DE EDUCACION ESPECIAL
Objetivo de la actividad	DAR A CONOCER LOS OBJETIVOS, METAS Y PUBLICO BENEFICIADO CON LOS TALLERES Y CONFERENCIAS IMPARTIDAS POR LA UNIVERSIDAD AUTONOMA DE CHIAPAS. DAR A CONOCER LOS OBJETIVOS, FUNCIONES Y METAS DE LA CONTRALORIA SOCIAL DEL PROGRAMA FORTALECIMIENTO DE LOS SERVICIOS DE EDUCACION ESPECIAL.
Participantes	EQUIPO DE TRABAJO DEL PROGRAMA FORTALECIMIENTO DE LOS SERVICIOS DE EDUCACION ESPECIAL (AREA ACADEMICA, COORDINADOR DEL PROGRAMA, ENLACE DE CONTRALORIA SOCIAL, ENLACE DE LA UNIVERSIDAD AUTONOMA DE CHIAPAS)
Breve descripción	SE REALIZARON LOS CARTELES DE MANERA DIGITAL DE LOS TALLERES Y CONFERENCIA: “ENTRE LA INTERCULTURALIDAD Y LA INCLUSIÓN EDUCATIVA”, “TALLER SERVICIOS DE EDUCACIÓN ESPECIAL; LINEAMIENTOS DE ORGANIZACIÓN PARA LA PRÁCTICA DE LA INCLUSIÓN EDUCATIVA”, “LA INCLUSIÓN EDUCATIVA EN LA INCORPORACIÓN DE JOVENES Y ADULTOS CON DISCAPACIDAD, AL CAMPO LABORAL”, “CERTIFICACIÓN DE HABILIDADES LABORALES EN JOVENES Y ADULTOS CON DISCAPACIDAD” ASI COMO EL CARTEL Y TRIPTICO DE CONTRALORIA SOCIAL QUE DETALLAN LAS FUNCIONES, METAS Y OBJETIVOS.
Anexos	CARTELES TRIPTICOS\CERTIFICACION DE HABILIDADES.jpeg CARTELES TRIPTICOS\ENTRE LA INTERCULTURALIDAD.jpeg CARTELES TRIPTICOS\INCLUSION EDUCATIVA.jpeg CARTELES



"2020, Año de Leona Vicario, Benemérita Madre de la Patria"

	TRIPTICOS\LINEAMIENTOS.jpeg CARTELES TRIPTICOS\inf.CS.pdf CARTELES TRIPTICOS\triptico contraloria PFSEE v2.pdf
Elaboró	FELIX ARMANDO RODRIGUEZ SAMAYOA
Vto. Bno. Coordinador Estatal del Programa	JOSE ANTONIO MAZA JIMENEZ

Anexo



“2020, Año de Leona Vicario, Benemérita Madre de la Patria”



La Secretaría de Educación del Gobierno del Estado de Chiapas, a través de la Coordinación de Programas Especiales y Compensatorios y del Programa Fortalecimiento de los Servicios de Educación Especial, invita a participar en el taller:

Certificación de habilidades laborales en jóvenes y adultos con discapacidad

Modalidad Trabajo virtual con apoyo de plataforma y tutores
Duración de 40 horas distribuidas en 15 horas/semana

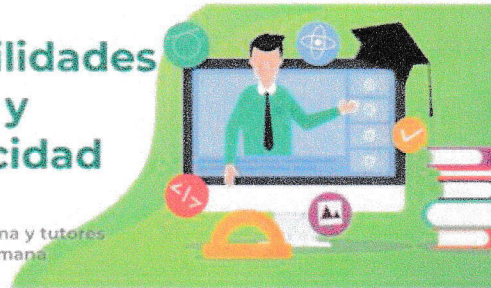

Fecha: del 16 de noviembre al 3 de diciembre de 2020

Propósito: Fortalecer el conocimiento acerca de los sistemas de certificación de habilidades laborales que facilitan a las personas con discapacidad su inserción a una actividad productiva afín a su perfil

Servicios que se atienden

Centros de Atención Múltiple Laboral (CAM LABORAL)

Esquema temático

1. La educación inclusiva como camino para la inclusión laboral en personas con discapacidad
2. Habilidades para la vida, una herramienta para el trabajo y proyecto de vida para las personas con discapacidad
3. Acciones institucionales para propiciar la inserción laboral de personas con discapacidad
4. Organismos hacia la certificación de competencias y habilidades laborales para personas con discapacidad

Institución Oferente: Universidad Autónoma de Chiapas

“Este programa es público ajeno a cualquier partido político. Queda prohibido el uso para fines distintos a los establecidos en el programa”. Quien haga uso indebido de los recursos de este programa deberá ser denunciado y sancionado de acuerdo con la ley aplicable y ante la autoridad competente.

Informes:

Unidad Administrativa, Edificio del CETE, Planta Alta; Colonia Maya,
Tuxtla Gutiérrez, Chiapas. C. P. 29010
TEL: 961 177 62 35
EMAIL: pfsee.chiapas@gmail.com





“2020, Año de Leona Vicario, Benemérita Madre de la Patria”



La Secretaría de Educación del Gobierno del Estado de Chiapas, a través de la Coordinación de Programas Especiales y Compensatorios y del Programa Fortalecimiento de los Servicios de Educación Especial, invita a participar en la conferencia:



Entre la interculturalidad y la inclusión educativa; punto de partida para los servicios de educación especial

Modalidad virtual
Duración de 90 minutos

Fecha: jueves 5 de noviembre de 2020 a las 13:30 horas

Propósito: Generar reflexión en torno al desarrollo conceptual y sentido social de la atención a las personas con discapacidad en el entorno diverso y multicultural de la sociedad actual y la necesidad de generar las condiciones necesarias desde lo educativo-social para su inclusión plena

Servicios que se atienden

Unidades de Apoyo a la Educación Regular (USAER)
Centros de Atención Múltiple Básico (CAM BÁSICO)
Centros de Recursos para la Integración Educativa (CRIE)
Unidades de Orientación al Público (UOP)

Referentes temáticos:

1. La diversidad y el enfoque intercultural en las relaciones sociales y educativas.
2. Las teorías del déficit y de la diferencia; asimilación y compensación; multiculturalidad e interculturalidad.
3. De la Educación Especial a los Servicios de Educación Especial para la inclusión educativa y social de las personas con discapacidad.
4. Aprender y enseñar en la educación inclusiva

Institución Oferente: Universidad Autónoma de Chiapas

"Este programa es público ajeno a cualquier partido político. Queda prohibido el uso para fines distintos a los establecidos en el programa". Quien haga uso indebido de los recursos de este programa deberá ser denunciado y sancionado de acuerdo con la ley aplicable y ante la autoridad competente.

Informes:

Unidad Administrativa, Edificio del CETE, Planta Alta; Colonia Maya,
Tuxtla Gutiérrez, Chiapas. C. P. 29010
TEL. 961 177 6235
EMAIL: pfsee.chiapas@gmail.com





“2020, Año de Leona Vicario, Benemérita Madre de la Patria”



La Secretaría de Educación del Gobierno del Estado de Chiapas, a través de la Coordinación de Programas Especiales y Compensatorios y del Programa Fortalecimiento de los Servicios de Educación Especial, invita a participar en el taller:

La inclusión educativa en la incorporación de jóvenes y adultos con discapacidad al campo laboral

Modalidad Trabajo virtual con apoyo de plataforma y tutores
Duración de 40 horas distribuidas en 15 horas/semana

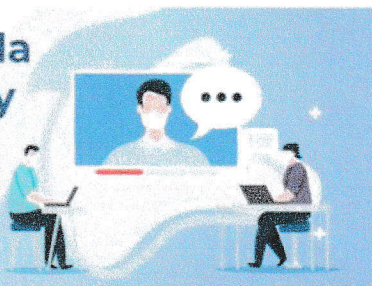

Fecha: del 26 de octubre al 12 de noviembre de 2020

Propósito: Fortalecer la comprensión de las principales características de la discapacidad y la discriminación que sufren las personas que viven con esa condición para lograr su inclusión plena y de acceso universal a derechos y oportunidades de desarrollo en el campo laboral.

Servicios que se atienden

Centros de Atención Múltiple Laboral (CAM LABORAL)

Esquema temático

1. Educación inclusiva en la participación política, económica y social
2. La inclusión social como meta
3. Dimensiones básicas para la mejora de condiciones de inserción al mercado laboral de personas con discapacidad
4. Seguridad e higiene laboral en personas con discapacidad

Institución Oferente: Universidad Autónoma de Chiapas

“Este programa es público ajeno a cualquier partido político. Queda prohibido el uso para fines distintos a los establecidos en el programa” Quien haga uso indebido de los recursos de este programa deberá ser denunciado y sancionado de acuerdo con la ley aplicable y ante la autoridad competente

Informes:

Unidad Administrativa, Edificio del CETE, Planta Alta; Colonia Maya,
Tuxtla Gutiérrez, Chiapas. C. P. 29010
TEL: 961 177 62 35
EMAIL: pfsee.chiapas@gmail.com





“2020, Año de Leona Vicario, Benemérita Madre de la Patria”



SECRETARÍA
DE EDUCACIÓN
GOBIERNO DE CHIAPAS

La Secretaría de Educación del Gobierno del Estado de Chiapas, a través de la Coordinación de Programas Especiales y Compensatorios y del Programa Fortalecimiento de los Servicios de Educación Especial, invita a participar en el taller:

Servicios de educación especial; lineamientos de organización para la práctica de la inclusión educativa

Modalidad virtual
Duración de 40 horas

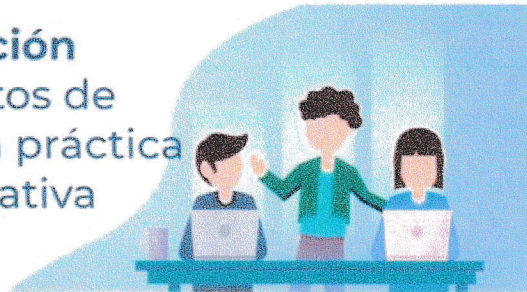

Fecha: del 26 de octubre al 12 de noviembre 2020

Propósito: Fortalecer el conocimiento de los referentes normativos de los servicios de educación especial para favorecer la organización, desarrollo y práctica de estrategias pertinentes de educación inclusiva en los planteles

Servicios que se atienden

Unidades de Servicios de Apoyo a la Educación Regular (USAER)
Centros de Atención Múltiple Básico (CAM BÁSICO)

Esquema temático

1. Marco legal y normativo
2. La educación inclusiva y escuelas inclusivas
3. Buenas prácticas de educación inclusiva

Institución Oferente: Universidad Autónoma de Chiapas

“Este programa es público ajeno a cualquier partido político. Queda prohibido el uso para fines distintos a los establecidos en el programa.” Quien haga uso indebido de los recursos de este programa deberá ser denunciado y sancionado de acuerdo con la ley aplicable y ante la autoridad competente

Informes:

Unidad Administrativa, Edificio del CETE, Planta Alta; Colonia Maya,
Tuxtla Gutiérrez, Chiapas. C. P. 29010
TEL: 961 177 62 35
EMAIL: pfsee.chiapas@gmail.com

